



INADEH

INSTITUTO NACIONAL DE FORMACIÓN PROFESIONAL Y CAPACITACIÓN PARA
EL DESARROLLO HUMANO

Dirección de Planificación y Evaluación

ESTADÍSTICAS 2022

Cifras Preliminares al 30 de Septiembre

Octubre de 2022

@inadehoficial



inadeh.edu.pa



REPÚBLICA DE PANAMÁ
— GOBIERNO NACIONAL —

Contenido

No.		Pág.
	Presentación.....	2
I.	Históricos.....	5
II.	Cursos, Talleres y Programas.....	11
III	Matrícula.....	21
IV	Egresados.....	27

Presentación

Con el objetivo fundamental de dar seguimiento a los programas de formación y capacitación que lleva adelante el INADEH y con la visión de una entidad plenamente transparente, presentamos el reporte estadístico 2022. Este Documento contiene los diversos indicadores de la gestión de este periodo que servirán de referencia, al momento de planificar estrategias en materia de formación.

Las cifras presentadas en cuanto a los procesos de formación son de carácter preliminar y extraídas de la Base de Datos del SISGED y corresponden a la fecha del 30 de septiembre del 2022; las mismas se encuentran clasificadas por Áreas de Formación, Centros Regionales.

El Informe está compuesto con una breve descripción de los Cursos con apertura en el 2022, la matrícula y egresados que se produce para cada área de formación; se incluyen también, los indicadores del proyecto especial “Plan Colmena”. Al inicio del informe se cuenta con una compilación de datos históricos donde se muestra los resultados obtenidos en la Institución en los últimos años, también se incorpora un glosario de conceptos y definiciones, con el objeto de facilitar al lector la comprensión precisa de los datos presentados. El informe está estructurado, para obtener una panorámica general y actualizada de la labor formativa del INADEH. Hemos añadido como parte de los indicadores, las capacitaciones que se han impartido bajo el programa especial de Plan Colmena

Conceptos y Definiciones

Los conceptos y definiciones que se incluyen en este informe, facilitan al usuario la comprensión de los datos estadísticos sobre la formación profesional en el INADEH.

Estatus actual de las acciones formativas y de capacitación: Se refiere al estado actual del curso, programa o taller, se clasifica de la siguiente forma.

En desarrollo: Se refiere al curso, programa o taller que se está impartiendo al momento de generar la información estadística y por tanto no ha concluido.

Finalizado: Se refiere al curso, programa o taller que ha finalizado.

Acción Móvil (Acciones Móviles):

Modalidad de formación profesional que hace posible llevar la capacitación de los trabajadores, en forma intensiva y sistemática, al lugar más próximo a su trabajo o residencia, mediante el traslado de equipo y personal docente. Los cursos se imparten en terrenos e instalaciones disponibles, no pertenecientes al centro de formación, ya sea en empresas, escuelas, locales comunales, etc.

Centro Fijo:

Establecimiento instalado y equipado para la realización de cursos y programas de formación profesional, caracterizado por atender las necesidades de formación de mano de obra en su área de influencia.

Curso de Formación:

Acción de formación profesional definida por su naturaleza y contenido, fechas de iniciación y terminación, lugar donde se dicta y la lista de participantes establecida en función del cupo.

Curso y programa Programado

Estado que toma el curso o programa al momento que se crea un registro en la base de datos.

Curso y Programa Liberado:

Estado que toma el curso o programa al momento que el coordinador bajo el visto bueno del Director General, autoriza el desarrollo de la Acción de Formación.

Curso y Programa Iniciado:

Estado que toma el curso o programa al momento que la unidad ejecutora da inicio al desarrollo de la Acción formativa.

Curso y Programa Finalizado:

Momento en que se da término a la Acción formativa.

Modalidad de Formación:

Diferentes estrategias de acción adoptadas por las instituciones de formación para responder a las necesidades de capacitación de la comunidad, caracterizadas fundamentalmente por el lugar donde se llevan a cabo el procedimiento para realizarlas. Las modalidades tradicionales son:

Formación en Centros Fijos del INADEH, Acciones Móviles y Formación a Distancia.

Matrícula:

Lista de participantes que dan inicio en una acción formativa.

Programa de Formación

Conjunto de acciones destinadas a lograr el cumplimiento de los objetivos previstos para satisfacer necesidades de capacitación existentes en un sector económico, en un área ocupacional o en una ocupación.

Sector Agropecuario:

Sector de la economía que comprende las actividades económicas correspondientes a la agricultura, la ganadería, la silvicultura, la caza, la pesca y la industria extractora o minera.

Sector Industrial: Sector de la economía que comprende las actividades económicas correspondientes a la industria manufacturera.

Sector Comercio y Servicio:

Sector de la economía que comprende las actividades económicas correspondientes al comercio y a los servicios.

Sesión

Término administrativo identificado por un número, el cual representa un evento de formación o capacitación en la base de datos del INADEH, este evento puede ser, un curso o un módulo de programa de formación.

I. HISTÓRICOS

Cursos, Talleres y Programas y Egresados de INADEH. Años 2011-2021

Categoría	2011	2012	2013	2014	2015	2016	2017	2018	2019	2020	2021(P)
Cursos	4,336	2,908	3,51	3,672	4,212	4,501	4,726	5,541	5,398	1,365	6,337
Seminarios/ Talleres	0	0	0	0	0	16	93	67	63	6	2
Programas	189	143	234	75	242	166	269	190	76	219	73
TOTAL	4,525	3,051	3,744	3,747	4,454	4,683	5,088	5,798	5,537	1,590	6,412
Hombres (H)	33,781	23,515	23,471	23,624	29,612	31,962	31,684	41,249	41,070	14,317	46,163
Mujeres (M)	42,391	26,145	32,64	33,671	38,754	39,573	43,344	48,69	49,037	24,311	108,874
TOTAL, EGRESADOS	76,172	49,660	56,111	57,295	68,366	71,535	75,028	89,939	90,107	38,628	155,037

(p): Cifras preliminares.

Nota: Las cifras de cursos, talleres y programas corresponde a las acciones finalizadas en cada uno año

Cuadro 01. CURSOS, TALLERES Y PROGRAMAS, SEGÚN ÁREA DE FORMACIÓN. AÑO 2017-2021

Área de Formación	Año				
	2017	2018	2019	2020	2021 (p)
Total	5,088	5,798	5,537	1,590	6,412
Agropecuario.....	315	364	341	86	301
Artesanías	370	416	416	62	411
Construcción Civil.....	391	372	312	53	344
Ebanistería y Tapicería.....	4	61	57	5	16
Electricidad, Electrónica y Refrig.	222	240	229	37	190
Energías Renovables.....	14	22	23	4	11
Mecánica Automotriz.....	42	77	109	27	123
Metal Mecánica.....	87	86	76	18	123
Mecatrónica.....	-	-	1	-	-
Equipo Pesado.....	53	61	35	3	62
Ambiente.....	83	100	92	45	84
Gestión Pública y Gobernanza....	-	70	60	-	-
Gestión Empresarial.....	392	367	450	174	548
Emprendimiento.....	185	209	155	59	292
Desarrollo Humano.....	141	164	130	53	113
Belleza y Cosmetología.....	268	345	305	101	572
Gastronomía.....	362	437	441	112	582
Hotelería y Turismo.....	148	177	137	68	210
Tecnología de la Información....	557	628	617	245	693
Marítima.....	114	179	180	39	183
Docencia.....	38	28	26	10	30
Seguridad e Higiene Ocupacional.	132	161	139	84	276
Idiomas.....	393	527	483	182	593
Modistería y Textil.....	237	313	293	43	249
Portuario.....	27	53	65	20	131
Logística.....	18	58	110	38	192
Resocialización.....	401	257	225	19	29
Agua y Saneamiento.....	9	-	2	-	2
Transporte.....	85	26	28	3	52

(p): Cifras preliminares

Nota: Los datos corresponde a las cifras de cursos, talleres y programas finalizados

Fuente: Planificación y Evaluación

Cuadro 02. CURSOS, TALLERES Y PROGRAMAS, SEGÚN CENTRO DE FORMACIÓN. AÑO 2017-2021

Centro de Formación	Año				
	2017	2018	2019	2020	2021 (p)
Total	5,088	5,798	5,537	1,590	6,412
Arimae.....	85	82	83	10	66
Bonifacio Pereira..	155	184	165	24	150
Changuinola.....	164	240	187	15	121
Chepo.....	68	98	93	14	220
Chiriquí Grande.	144	165	129	11	62
Chitré.....	151	219	205	10	88
David.....	205	231	183	18	179
El Bongo.....	65	99	95	12	56
Guararé.....	234	289	252	21	178
Isla Mirya.....	29	44	38	10	47
La Chorrera.....	674	742	699	115	475
Las Lajas.....	47	74	56	6	85
Los Pueblos....	56	26	40	17	335
Panamá India...	63	86	90	10	64
Panamá Norte..	-	66	209	17	19
Panamá Pacífico	36	112	178	37	446
Penonomé.....	308	461	383	61	305
Pesé.....	-	42	45	1	64
Marco A. Pereira	652	470	501	82	310
Santa Marta.....	61	94	90	14	154
San Miguelito.....	-	-	-	-	42
Santiago.....	210	229	200	35	231
Soná.....	54	93	111	22	79
Tocumen.....	1.627	1.652	1.439	219	817
C. Ngäbe Buglé.....	-	-	66	30	269
Virtual Sede.....	-	-	-	779	1,550

(p): Cifras preliminares

Nota: Los datos corresponde a las cifras de cursos, talleres y programas finalizados

Fuente. Planificación y Evaluación

**Cuadro 03. EGRESADOS, SEGÚN ÁREA DE FORMACIÓN,
AÑO 2017-2021**

Área de Formación	Año				
	2017	2018	2019	2020	2021 (p)
Total	75,028	89,939	90,107	38,628	155,037
Agropecuario.....	4,403	5,031	5,262	1,851	5,608
Artesanías	5,622	6,447	6,690	1,271	8,136
Construcción Civil.....	4,765	5,402	4,717	1,179	5,679
Ebanistería y Tapicería.....	566	803	863	61	167
Electricidad, Electrónica y Refrig.	2,921	3,595	3,694	723	3,081
Energías Renovables.....	240	423	447	87	158
Mecánica Automotriz.....	703	1,176	1,916	654	2,314
Metal Mecánica.....	987	1,343	1,213	482	1,879
Mecatrónica.....	-	-	12	-	-
Equipo Pesado.....	883	1,109	741	102	933
Minería y Ambiente.....	1,374	1,680	1,542	1,621	3,023
Gestión Pública y Gobernanza	1,723	1,051	991	-	-
Gestión Empresarial.....	5,476	6,033	7,795	4,366	17,022
Emprendimiento.....	3,247	3,202	2,577	1,638	6,436
Desarrollo Humano.....	2,312	2,779	2,203	1,438	3,395
Belleza y Cosmetología.....	3,520	4,921	4,333	2,709	12,246
Gastronomía.....	5,157	6,747	7,039	3,165	16,643
Hotelería y Turismo.....	1,892	2,480	2,036	2,114	6,238
Tecnología de la Información	6,972	8,613	8,798	5,448	19,996
Marítima.....	1,921	3,340	3,400	953	4,121
Docencia.....	633	502	548	227	1,082
Seguridad e Higiene Ocupacional	2,553	3,545	3,391	2,197	7,376
Idiomas.....	5,737	8,380	8,021	3,912	15,698
Modistería y Textil.....	3,276	4,638	4,420	565	3,029
Portuario.....	378	826	1,134	493	3,395
Logística.....	350	959	1,863	967	5,839
Resocialización.....	6,779	4,608	4,029	366	1,017
Agua y Saneamiento.....	135	-	30	-	34
Transporte.....	503	306	402	39	492

(p): Cifras preliminares

Fuente. Planificación y Evaluación

**Cuadro 04. EGRESADOS, SEGÚN CENTRO DE FORMACIÓN,
AÑO 2017-2021**

Centro de Formación	Años				
	2017	2018	2019	2020	2021 (p)
Total	75,028	89,939	90,107	38,628	155,037
Arimae.....	1,262	1,244	1,283	147	841
Bonifacio Pereira..	1,978	3,117	2,841	341	3,076
Changuinola.....	2,728	1,415	2,983	198	1,843
Chepo.....	976	3,784	1,319	187	4,606
Chiriquí Grande.	2,076	1,384	1,888	170	856
Chitré.....	2,405	2,369	3,242	167	1,677
David.....	3,314	3,277	3,316	302	4,564
El Bongo.....	916	11,755	1,350	150	622
Guararé.....	3,286	3,802	3,867	274	4,866
Isla Mirya.....	411	1,318	565	115	498
La Chorrera.....	9,649	4,134	11,704	1,996	9,411
Las Lajas.....	735	1,062	882	86	1,192
Los Pueblos....	494	665	618	245	7,686
Panamá India...	980	306	1,541	148	1,508
Panamá Norte..	-	1,000	3,525	281	462
Panamá Pacífico	537	1,690	2,871	542	11,419
Penonomé.....	4,164	6,867	5,908	977	4,530
Pesé.....	-	596	615	20	833
Marco A. Pereira.	11,194	8,347	9,504	1,530	6,578
San Miguelito.....	-	-	-	-	744
Santa Marta.....	919	1,384	1,417	190	3,554
Santiago.....	3,278	3,476	2,921	569	4,309
Soná.....	675	1,242	1,480	272	948
Tocumen.....	23,051	25,705	23,473	3,547	18,304
C. Ngäbe Buglé.....	-	-	994	464	4,189
Virtual Sede.....	-	-	-	25,710	55,921

(p): Cifras preliminares

Fuente. Planificación y Evaluación

II- CURSOS, TALLERS Y PROGRAMAS 2022

Cuadro 05. CURSOS, TALLERES Y PROGRAMAS CON APERTURA A SEPTIEMBRE, POR ESTATUS EN QUE SE ENCUENTRA, SEGÚN ÁREA DE FORMACIÓN. AÑO 2022 (p)

Área de Formación	Estatus Actual de las Acciones de Formación y Capacitación				
	Total	En Desarrollo o Proceso		Finalizado	
		No	%	No	%
Total	5,983	938	15.7	5,045	84.3
Agropecuario.....	236	28	11.9	208	88.1
Artesanías.....	399	90	22.6	309	77.4
Construcción Civil.....	355	70	19.7	285	80.3
Ebanistería.....	31	11	35.5	20	64.5
Electricidad, Electrónica y Ref.	180	57	31.7	123	68.3
Energías Renovables.....	20	5	25.0	15	75.0
Mecánica Automotriz.....	113	22	19.5	91	80.5
Metal Mecánica.....	103	31	30.1	72	69.9
Mecatrónica.....	4	0	0.0	4	100.0
Equipo Pesado.....	61	8	13.1	53	86.9
Gastronomía.....	504	61	12.1	443	87.9
Hotelería y Turismo.....	142	35	24.6	107	75.4
Belleza y Cosmetología.....	465	60	12.9	405	87.1
Tecnología de la Información	699	113	16.2	586	83.8
Marítimo.....	191	23	12.0	168	88.0
Docencia.....	25	1	4.0	24	96.0
Seguridad e Higiene Ocup...	277	32	11.6	245	88.4
Idiomas.....	638	102	16.0	536	84.0
Modistería y Textil.....	259	33	12.7	226	87.3
Portuario.....	124	7	5.6	117	94.4
Ambiente.....	59	7	11.9	52	88.1
Desarrollo Humano.....	56	1	1.8	55	98.2
Gestión Empresarial.....	594	112	18.9	482	81.1
Logística.....	141	16	11.3	125	88.7
Resocialización.....	119	6	5.0	113	95.0
Transporte.....	67	3	4.5	64	95.5
Agua y Saneamiento.....	1	0	0.0	1	100.0
Emprendimiento.....	120	4	3.3	116	96.7

(p). Las cifras son preliminares al 30 de septiembre de 2022

Fuente: Planificación y Evaluación, con datos de sisged

**Cuadro 06. CURSOS TALLERES Y PROGRAMAS CON APERTURA SEPTIEMBRE,
POR ESTATUS EN QUE SE ENCUENTRA, SEGÚN CENTRO DE
FORMACIÓN. AÑO 2022 (p)**

Centro de Formación	Estatus Actual de las Acciones de Formación y Capacitación				
	Total	En Desarrollo o Proceso		Finalizados	
		No	%	No	%
Total	5,983	938	15.7	5,045	84.3
Arimae.....	75	12	16.0	63	84.0
Bonifacio Pereira.....	186	34	18.3	152	81.7
Comarca Ngäbe Buglé.....	189	25	13.2	164	86.8
Changuinola.....	144	12	8.3	132	91.7
Chepo.....	110	5	4.5	105	95.5
Chiriquí Grande.....	81	9	11.1	72	88.9
Chitré.....	120	18	15.0	102	85.0
David.....	219	40	18.3	179	81.7
El Bongo.....	74	8	10.8	66	89.2
Guararé.....	244	21	8.6	223	91.4
Isla Mirya.....	45	6	13.3	39	86.7
La Chorrera.....	680	137	20.1	543	79.9
Las Lajas.....	88	20	22.7	68	77.3
Los Pueblos.....	358	16	4.5	342	95.5
Marco Antonio Pereira.....	350	64	18.3	286	81.7
Panamá India.....	117	6	5.1	111	94.9
Panamá Norte.....	68	5	7.4	63	92.6
Panamá Pacífico.....	515	14	2.7	501	97.3
Penonomé.....	273	34	12.5	239	87.5
Pesé.....	31	5	16.1	26	83.9
San Miguelito.....	131	11	8.4	120	91.6
Santa Marta.....	225	14	6.2	211	93.8
Santiago.....	227	12	5.3	215	94.7
Soná.....	70	7	10.0	63	90.0
Tocumen.....	1,111	199	17.9	912	82.1
Org. Oferente.....	252	204	81.0	48	19.0

(p). Cifras preliminares al 30 de septiembre de 2022

Fuente: Planificación y evaluación con datos de sisged

Cuadro 07. CURSOS, TALLERES Y PROGRAMAS CON APERTURA A SEPTIEMBRE, POR MODALIDAD, SEGÚN ÁREA DE FORMACIÓN. AÑO 2022 (p)

Área de Formación	Modalidad						
	Total	Presencial		Semipresencial		Virtual	
		No	%	No	%	No	%
Total	5,983	3,315	55.4	21	0.4	2,647	44.2
Agropecuario.....	236	187	79.2	0	0.0	49	20.8
Artesanías.....	399	256	64.2	0	0.0	143	35.8
Construcción Civil.....	355	273	76.9	0	0.0	82	23.1
Ebanistería.....	31	31	100.0	0	0.0	0	0.0
Electricidad, Electrónica y Ref.	180	176	97.8	0	0.0	4	2.2
Energías Renovables.....	20	20	100.0	0	0.0	0	0.0
Mecánica Automotriz.....	113	99	87.6	0	0.0	14	12.4
Metal Mecánica.....	103	99	96.1	1	1.0	3	2.9
Mecatrónica.....	4	4	100.0	0	0.0	0	0.0
Equipo Pesado.....	61	59	96.7	0	0.0	2	3.3
Gastronomía.....	504	218	43.3	0	0.0	286	56.7
Hotelería y Turismo.....	142	38	26.8	0	0.0	104	73.2
Belleza y Cosmetología.....	465	348	74.8	0	0.0	117	25.2
Tecnología de la Información	699	252	36.1	1	0.1	446	63.8
Marítimo.....	191	153	80.1	0	0.0	38	19.9
Docencia.....	25	0	0.0	0	0.0	25	100.0
Seguridad e Higiene Ocup...	277	136	49.1	0	0.0	141	50.9
Idiomas.....	638	196	30.7	0	0.0	442	69.3
Modistería y Textil.....	259	258	99.6	1	0.4	0	0.0
Portuario.....	124	62	50.0	0	0.0	62	50.0
Ambiente.....	59	7	11.9	0	0.0	52	88.1
Desarrollo Humano.....	56	30	53.6	0	0.0	26	46.4
Gestión Empresarial.....	594	141	23.7	1	0.2	452	76.1
Logística.....	141	23	16.3	0	0.0	118	83.7
Resocialización.....	119	115	96.6	0	0.0	4	3.4
Transporte.....	67	52	77.6	15	22.4	0	0.0
Agua y Saneamiento.....	1	1	100.0	0	0.0	0	0.0
Emprendimiento.....	120	81	67.5	2	1.7	37	30.8

(p). Las cifras son preliminares al 30 de septiembre de 2022

Fuente: Planificación y Evaluación, con datos de sisged

Cuadro 08. CURSOS, TALLERES Y PROGRAMAS CON APERTURA A SEPTIEMBRE, POR MODALIDAD, SEGÚN CENTRO DE FORMACIÓN. AÑO 2022 (p)

Centro de Formación	Modalidad						
	Total	Presencial		Semipresencial		Virtual	
		No	%	No	%	No	%
Total	5,983	3,315	55.4	21	0.4	2,647	44.2
Arimae.....	75	75	100.0	0	0.0	0	0.0
Bonifacio Pereira.....	186	77	41.4	0	0.0	109	58.6
Comarca Ngäbe Buglé.....	189	188	99.5	1	0.5	0	0.0
Changuinola.....	144	134	93.1	0	0.0	10	6.9
Chepo.....	110	49	44.5	0	0.0	61	55.5
Chiriquí Grande.....	81	79	97.5	0	0.0	2	2.5
Chitré.....	120	82	68.3	0	0.0	38	31.7
David.....	219	102	46.6	0	0.0	117	53.4
El Bongo.....	74	74	100.0	0	0.0	0	0.0
Guararé.....	244	98	40.2	0	0.0	146	59.8
Isla Mirya.....	45	45	100.0	0	0.0	0	0.0
La Chorrera.....	680	420	61.8	0	0.0	260	38.2
Las Lajas.....	88	82	93.2	0	0.0	6	6.8
Los Pueblos.....	358	163	45.5	15	4.2	180	50.3
Marco Antonio Pereira.....	350	193	55.1	0	0.0	157	44.9
Panamá India.....	117	40	34.2	0	0.0	77	65.8
Panamá Norte.....	68	24	35.3	0	0.0	44	64.7
Panamá Pacífico.....	515	115	22.3	0	0.0	400	77.7
Penonomé.....	273	214	78.4	0	0.0	59	21.6
Pesé.....	31	27	87.1	0	0.0	4	12.9
San Miguelito.....	131	16	12.2	0	0.0	115	87.8
Santa Marta.....	225	99	44.0	1	0.4	125	55.6
Santiago.....	227	157	69.2	3	1.3	67	29.5
Soná.....	70	63	90.0	0	0.0	7	10.0
Tocumen.....	1,111	699	62.9	1	0.1	411	37.0
Org. Oferentes.....	252	0	0.0	0	0.0	252	100.0

(p). Cifras preliminares al 30 de septiembre de 2022

Fuente: Planificación y evaluación con datos de sisged

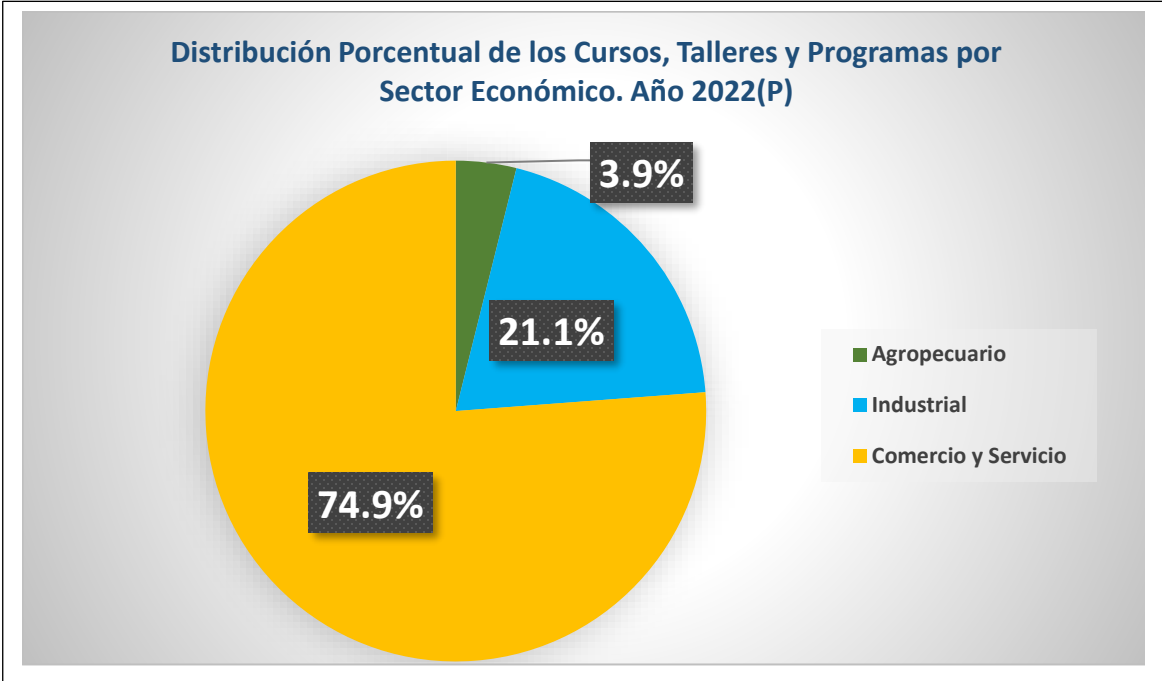

(p): Cifras de cursos iniciados al 30 de septiembre

Fuente: Planificación y Evaluación con datos de sisged

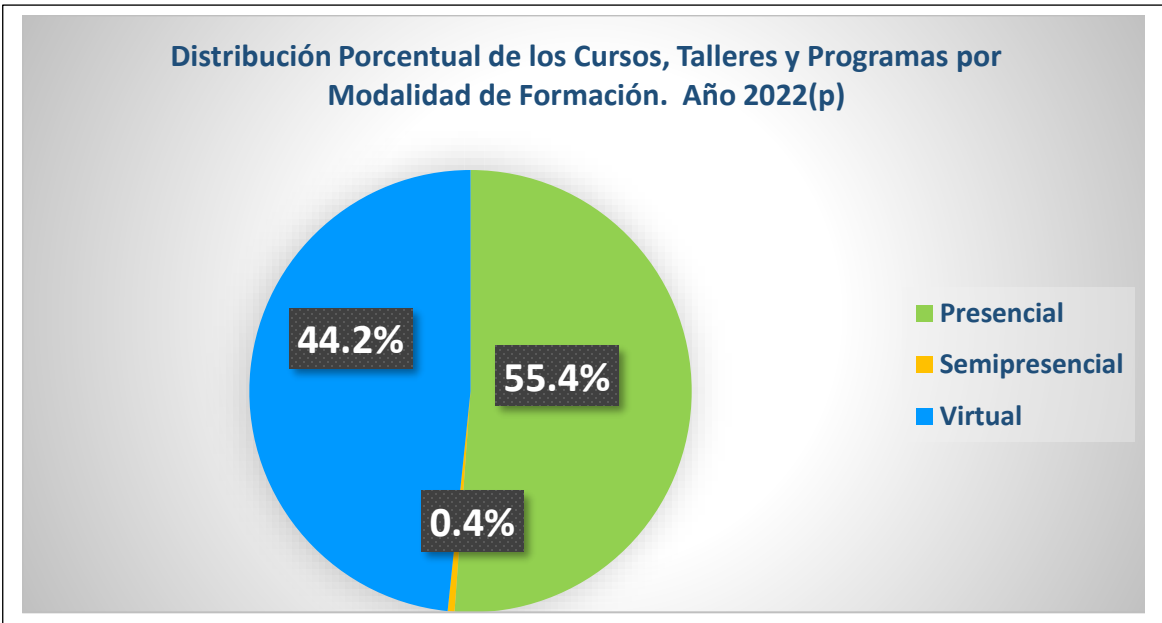

(p): Cifras de cursos iniciados al 30 de septiembre

Fuente: Planificación y Evaluación con datos de sisged

**Cuadro 09. CURSOS, TALLERES Y PROGRAMAS CON APERTURA SEPTIEMBRE,
POR TIPO DE ACCIÓN, SEGÚN ÁREA DE FORMACIÓN. AÑO 2022 (p)**

Área de Formación	Tipo de Acción de Formación o Capacitación						
	Total	Cursos		Taller		Programas	
		No	%	No	%	No	%
Total	5,983	5,770	96.4	22	0.4	191	3.2
Agropecuario.....	236	236	100.0	0	0.0	0	0.0
Artesanías.....	399	399	100.0	0	0.0	0	0.0
Construcción Civil.....	355	343	96.6	0	0.0	12	3.4
Ebanistería.....	31	31	100.0	0	0.0	0	0.0
Electricidad, Electrónica y Ref.	180	145	80.6	0	0.0	35	19.4
Energías Renovables.....	20	18	90.0	0	0.0	2	10.0
Mecánica Automotriz.....	113	103	91.2	0	0.0	10	8.8
Metal Mecánica.....	103	85	82.5	0	0.0	18	17.5
Mecatrónica.....	4	4	100.0	0	0.0	0	0.0
Equipo Pesado.....	61	2	3.3	0	0.0	59	96.7
Gastronomía.....	504	493	97.8	0	0.0	11	2.2
Hotelería y Turismo.....	142	139	97.9	0	0.0	3	2.1
Belleza y Cosmetología.....	465	456	98.1	0	0.0	9	1.9
Tecnología de la Información	699	685	98.0	0	0.0	14	2.0
Marítimo.....	191	191	100.0	0	0.0	0	0.0
Docencia.....	25	23	92.0	2	8.0	0	0.0
Seguridad e Higiene Ocup...	277	277	100.0	0	0.0	0	0.0
Idiomas.....	638	628	98.4	0	0.0	10	1.6
Modistería y Textil.....	259	259	100.0	0	0.0	0	0.0
Portuario.....	124	124	100.0	0	0.0	0	0.0
Ambiente.....	59	59	100.0	0	0.0	0	0.0
Desarrollo Humano.....	56	55	98.2	1	1.8	0	0.0
Gestión Empresarial.....	594	591	99.5	0	0.0	3	0.5
Logística.....	141	136	96.5	0	0.0	5	3.5
Resocialización.....	119	119	100.0	0	0.0	0	0.0
Transporte.....	67	48	71.6	19	28.4	0	0.0
Agua y Saneamiento.....	1	1	100.0	0	0.0	0	0.0
Emprendimiento.....	120	120	100.0	0	0.0	0	0.0

(p). Las cifras son preliminares al 30 septiembre de 2022
Fuente: Planificación y Evaluación, con datos de sisged

**Cuadro 10. CURSOS, TALLERES Y PROGRAMAS CON APERTURA EN EL INADEH POR CENTRO DE FORMACIÓN, SEGÚN ÁREA DE FORMACIÓN.
AÑO 2022(p)**

Área Formación	Centro de Formación																										
	Total	Arímae	Bonifacio Pereira	C. Ngabe Buglé	Changuinola	Chepo	Chiriquí Gr.	Chitré	David	El Bongo	Guararé	Isla Mirya	Chorrera	Las Lajas	Los Pueblos	Marco A. Pereira	Panamá India	Panamá Norte	Panamá Pacífico	Penonomé	Pesé	San Miguelito	Santa Marta	Santiago	Soná	Tocumen	Org. Oferentes
Total	5,983	75	186	189	144	110	81	120	219	74	244	45	680	88	358	350	117	68	515	273	31	131	225	227	70	1,111	252
Agropecuario.....	236	4	-	56	15	5	11	5	10	16	6	10	12	14	-	2	-	4	2	14	-	4	14	5	8	19	-
Artesanías.....	399	25	2	20	16	13	12	6	4	6	35	4	48	5	8	6	-	-	35	24	6	8	24	18	7	44	23
Construcción Civil.....	355	7	4	28	11	7	9	4	12	2	-	3	52	5	5	26	4	2	30	23	1	4	15	10	3	88	-
Ebanistería.....	31	-	-	-	-	-	-	5	-	-	4	-	-	-	2	1	-	-	-	1	-	1	-	1	-	14	-
Electricidad, Electrónica y Ref.	180	2	5	6	9	3	6	7	5	2	12	-	18	2	-	6	-	2	13	13	1	2	2	9	4	51	-
Energías Renovables.....	20	-	-	3	1	-	-	-	-	2	-	-	-	2	-	2	-	-	-	-	-	-	-	3	-	7	-
Mecánica Automotriz.....	113	-	2	1	1	-	-	7	8	-	2	-	13	6	-	8	-	-	-	15	-	-	-	9	-	41	-
Metal Mecánica.....	103	2	4	5	6	1	1	5	1	-	1	-	12	13	-	8	-	-	13	-	2	-	3	6	4	16	-
Mecatrónica.....	4	-	-	-	-	-	-	-	-	-	-	-	-	-	-	-	-	-	4	-	-	-	-	-	-	-	-
Equipo Pesado.....	61	-	4	-	1	1	2	2	4	-	1	-	13	-	4	3	-	2	-	7	-	2	-	4	-	11	-
Gastronomía.....	504	3	8	13	15	5	2	10	26	6	40	-	48	8	10	-	-	3	93	32	7	3	31	24	8	85	24
Hotelería y Turismo.....	142	-	4	-	3	4	-	6	2	-	2	-	31	3	8	13	-	3	11	15	-	7	-	2	-	17	11
Belleza y Cosmetología.....	465	8	8	3	8	16	4	7	9	4	22	2	109	12	12	27	-	2	11	9	9	15	31	21	10	106	-
Tecnología de la Información	699	5	12	16	5	9	7	20	24	1	23	-	74	9	26	20	64	15	48	32	-	14	17	33	10	144	71
Marítimo.....	191	6	18	-	2	1	-	-	5	20	5	8	14	-	3	22	-	6	-	-	-	3	-	-	-	78	-
Docencia.....	25	-	-	-	-	-	-	-	4	-	2	-	-	-	-	-	-	-	-	-	-	-	-	2	-	17	-
Seguridad e Higiene Ocup...	277	-	36	-	3	3	-	-	12	-	-	-	36	-	21	31	-	5	27	8	-	10	13	11	-	25	36
Idiomas.....	638	3	45	7	7	5	3	13	32	7	6	-	57	-	61	21	48	4	88	26	1	12	23	30	7	95	37
Modistería y Textil.....	259	4	-	18	16	8	18	7	9	7	20	5	40	8	11	5	-	3	-	14	3	1	16	15	8	23	-
Portuario.....	124	-	-	-	-	3	-	-	6	-	5	-	18	-	2	6	-	1	75	-	-	1	-	-	-	7	-
Ambiente.....	59	-	-	-	9	-	-	-	5	-	-	1	-	-	2	3	1	-	10	-	-	-	3	3	-	22	-
Desarrollo Humano.....	56	-	1	7	-	1	2	5	-	-	1	-	2	-	3	-	-	-	11	-	-	1	8	-	-	14	-
Gestión Empresarial.....	594	-	20	1	-	17	1	8	25	-	43	-	65	1	91	62	-	14	6	28	1	34	22	16	1	88	50
Logística.....	141	-	8	-	-	2	-	-	6	-	7	-	-	-	10	46	-	-	37	-	-	8	-	-	-	17	-
Resocialización.....	119	-	5	-	-	-	1	-	2	-	3	-	-	-	6	21	-	-	-	4	-	-	2	2	-	73	-
Transporte.....	67	-	-	-	-	-	-	-	-	-	-	-	-	-	67	-	-	-	-	-	-	-	-	-	-	-	-
Agua y Saneamiento.....	1	-	-	-	-	-	-	-	-	1	-	-	-	-	-	-	-	-	-	-	-	-	-	-	-	-	-
Emprendimiento.....	120	6	-	5	16	6	2	3	8	-	4	10	18	-	6	11	-	2	1	8	-	1	1	3	-	9	-

(p): Cifras preliminares al 30 de septiembre

Fuente: Planificación y Evaluación con datos de sisged

**Cuadro 11. CURSOS, TALLERES Y PROGRAMAS POR CANTIDAD
DE HORAS DE DURACIÓN. AÑO 2022(p)**

Rango de Horas	No. de Cursos/talleres	%
Total	5,983	100.0
8 - 40.....	867	14.5
41 - 100.....	2,388	39.9
101 - 150.....	1,004	16.8
151 - 200.....	1,005	16.8
201 - 250.....	17	0.3
251 - 300.....	477	8.0
301 y más.....	225	3.8

(p). Cifras de cursos iniciados al 30 de septiembre de 2022

Fuente: Planificación y Evaluación, con datos de sisged

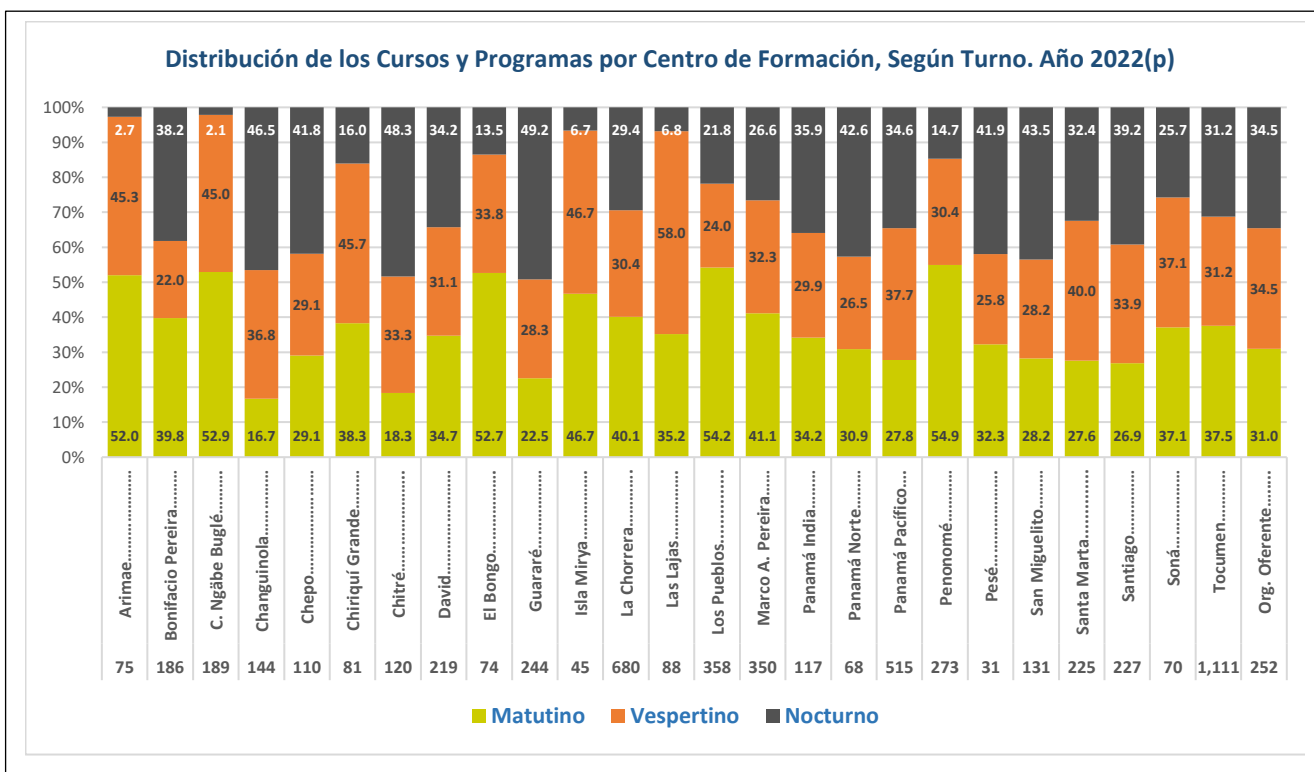

(p): Cifras preliminares al 30 de septiembre

Fuente: Planificación y Evaluación con datos de siged

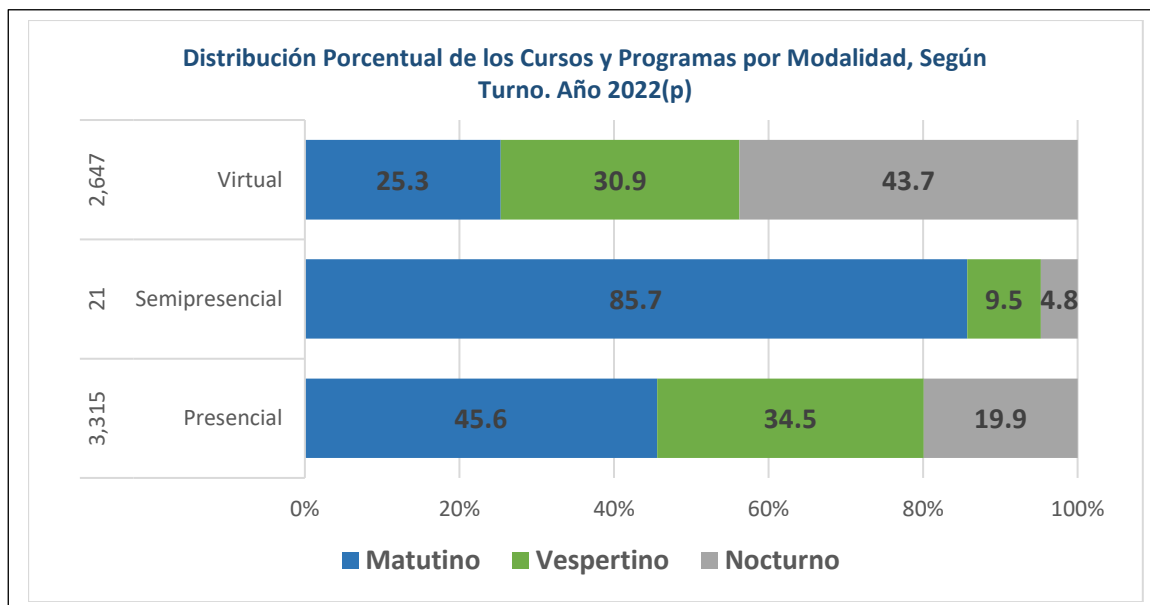

(p): Cifras preliminares al 30 de septiembre

Fuente: Planificación y Evaluación con datos de siged

III-

Matrícula

**Cuadro 12. MATRÍCULA POR SEXO, SEGÚN ÁREA DE FORMACIÓN
AÑO 2022 (p)**

Área de Formación	Sexo				
	Total	Hombre		Mujer	
		No.	%	No.	%
Total	153,364	51,336	33.5	102,028	66.5
Agropecuario.....	5,198	1,900	36.6	3,298	63.4
Artesanías.....	8,885	736	8.3	8,149	91.7
Construcción Civil.....	7,786	5,487	70.5	2,299	29.5
Ebanistería y Tapicería.....	468	311	66.5	157	33.5
Electricidad, Electrónica y Ref.	3,307	3,053	92.3	254	7.7
Energías Renovables.....	396	295	74.5	101	25.5
Mecánica Automotriz.....	2,359	2,146	91.0	213	9.0
Metal Mecánica.....	1,813	1,731	95.5	82	4.5
Mecatrónica.....	38	31	81.6	7	18.4
Equipo Pesado.....	1,157	1,060	91.6	97	8.4
Gastronomía.....	15,012	2,729	18.2	12,283	81.8
Hotelería y Turismo.....	4,202	895	21.3	3,307	78.7
Belleza y Cosmetología.....	10,015	854	8.5	9,161	91.5
Tecnología de la Información	18,957	5,550	29.3	13,407	70.7
Marítimo.....	4,401	3,138	71.3	1,263	28.7
Docencia.....	1,016	510	50.2	506	49.8
Seguridad e Higiene Ocup...	6,413	3,005	46.9	3,408	53.1
Idiomas.....	19,489	5,559	28.5	13,930	71.5
Modistería y Textil.....	4,155	379	9.1	3,776	90.9
Portuario.....	3,385	2,002	59.1	1,383	40.9
Ambiente.....	2,293	787	34.3	1,506	65.7
Desarrollo Humano.....	1,479	560	37.9	919	62.1
Gestión Empresarial.....	20,203	3,435	17.0	16,768	83.0
Logística.....	4,980	1,928	38.7	3,052	61.3
Resocialización.....	2,122	1,793	84.5	329	15.5
Transporte.....	727	652	89.7	75	10.3
Agua y Saneamiento.....	18	8	44.4	10	55.6
Emprendimiento.....	3,090	802	26.0	2,288	74.0

(p). Las cifras son preliminares al 30 de septiembre

Fuente: Planificación y Evaluación, con datos de sisged

Cuadro 13. MATRÍCULA POR SEXO, SEGÚN CENTRO DE FORMACIÓN. AÑO 2022 (p)

Centro de Formación	Sexo				
	Total	Hombre		Mujer	
		No.	%	No.	%
Total	153,364	51,336	33.5	102,028	66.5
Arimae.....	1,062	343	32.3	719	67.7
Bonifacio Pereira.....	5,424	1,948	35.9	3,476	64.1
C. Ngabe Buglé.....	4,046	2,108	52.1	1,938	47.9
Changuinola.....	2,867	1,066	37.2	1,801	62.8
Chepo.....	3,283	785	23.9	2,498	76.1
Chiriquí Grande.....	1,424	568	39.9	856	60.1
Chitré.....	3,059	1,129	36.9	1,930	63.1
David.....	6,598	2,309	35.0	4,289	65.0
El Bongo.....	1,140	569	49.9	571	50.1
Guararé.....	8,129	2,050	25.2	6,079	74.8
Isla Mirya.....	676	335	49.6	341	50.4
La Chorrera.....	15,709	4,536	28.9	11,173	71.1
Las Lajas.....	1,597	822	51.5	775	48.5
Los Pueblos.....	9,664	2,899	30.0	6,765	70.0
Marco Antio Pereira.....	9,896	3,731	37.7	6,165	62.3
Panamá India.....	3,960	1,235	31.2	2,725	68.8
Panamá Norte.....	2,147	603	28.1	1,544	71.9
Panamá Pacífico.....	15,556	4,750	30.5	10,806	69.5
Penonomé.....	5,847	1,927	33.0	3,920	67.0
Pesé.....	608	107	17.6	501	82.4
San Miguelito.....	5,058	1,219	24.1	3,839	75.9
Santa Marta.....	7,297	1,675	23.0	5,622	77.0
Santiago.....	5,613	2,032	36.2	3,581	63.8
Soná.....	1,212	356	29.4	856	70.6
Tocumen.....	28,573	11,779	41.2	16,794	58.8
Org. Oferente.....	2,919	455	15.6	2,464	84.4

(p). Las cifras son preliminares al 30 de septiembre de 2022

Fuente: Planificación y Evaluación, con datos de sisged

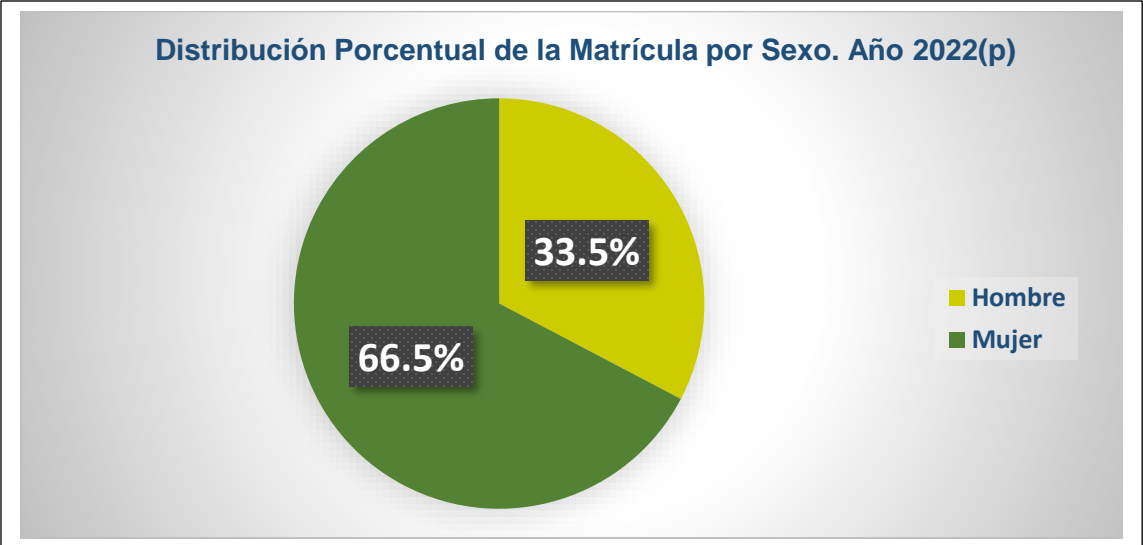

(p): Cifras preliminares al 30 de septiembre

Fuente: Planificación y Evaluación con datos de sisged

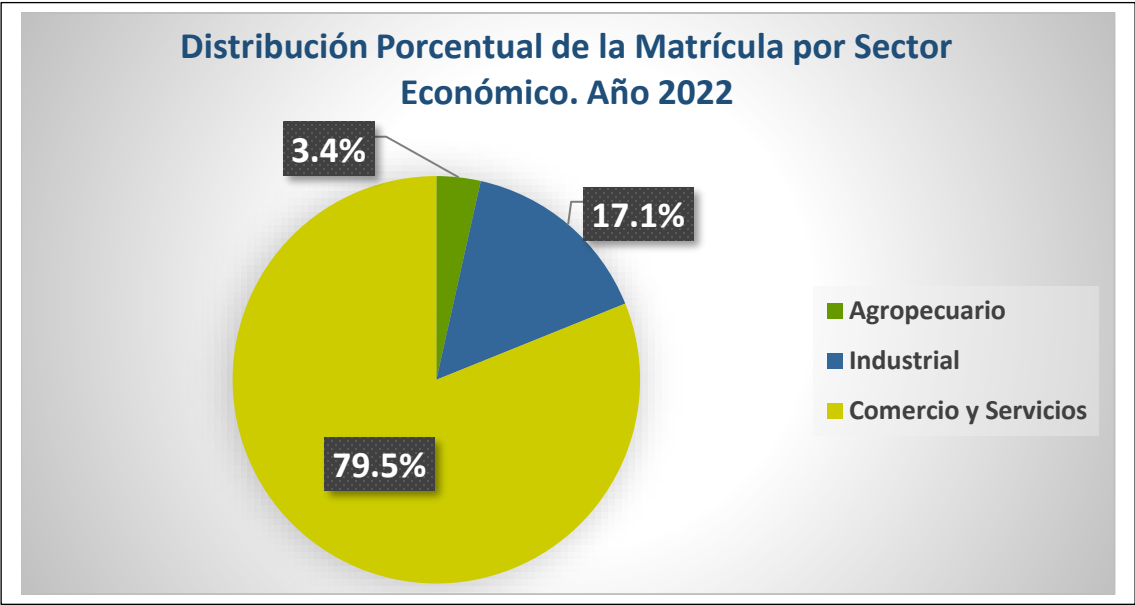

(p): Cifras preliminares al 30 de septiembre

Fuente: Planificación y Evaluación con datos de sisged

**Cuadro 14. MATRÍCULA POR MODALIDAD, SEGÚN ÁREA DE FORMACIÓN
AÑO 2022 (p)**

Área de Formación	Modalidad						
	Total	Presencial		Semipresencial		Virtual	
		No.	%	No.	%	No.	%
Total	153,364	53,345	34.8	242	0.2	99,777	65.1
Agropecuario.....	5,198	3,207	61.7	0	0.0	1,991	38.3
Artesanías.....	8,885	4,011	45.1	0	0.0	4,874	54.9
Construcción Civil.....	7,786	4,460	57.3	0	0.0	3,326	42.7
Ebanistería.....	468	468	100.0	0	0.0	0	0.0
Electricidad, Electrónica y Ref.	3,307	3,148	95.2	0	0.0	159	4.8
Energías Renovables.....	396	396	100.0	0	0.0	0	0.0
Mecánica Automotriz.....	2,359	1,761	74.7	0	0.0	598	25.3
Metal Mecánica.....	1,813	1,632	90.0	24	1.3	157	8.7
Mecatrónica.....	38	38	100.0	0	0.0	0	0.0
Equipo Pesado.....	1,157	1,065	92.0	0	0.0	92	8.0
Gastronomía.....	15,012	3,525	23.5	0	0.0	11,487	76.5
Hotelería y Turismo.....	4,202	553	13.2	0	0.0	3,649	86.8
Belleza y Cosmetología.....	10,015	5,330	53.2	0	0.0	4,685	46.8
Tecnología de la Información	18,957	3,631	19.2	9	0.0	15,317	80.8
Marítimo.....	4,401	2,776	63.1	0	0.0	1,625	36.9
Docencia.....	1,016	0	0.0	0	0.0	1,016	100.0
Seguridad e Higiene Ocup...	6,413	1,941	30.3	0	0.0	4,472	69.7
Idiomas.....	19,489	3,246	16.7	0	0.0	16,243	83.3
Modistería y Textil.....	4,155	4,138	99.6	17	0.4	0	0.0
Portuario.....	3,385	942	27.8	0	0.0	2,443	72.2
Ambiente.....	2,293	112	4.9	0	0.0	2,181	95.1
Desarrollo Humano.....	1,479	524	35.4	0	0.0	955	64.6
Gestión Empresarial.....	20,203	2,012	10.0	12	0.1	18,179	90.0
Logística.....	4,980	347	7.0	0	0.0	4,633	93.0
Resocialización.....	2,122	1,971	92.9	0	0.0	151	7.1
Transporte.....	727	614	84.5	113	15.5	0	0.0
Agua y Saneamiento.....	18	18	100.0	0	0.0	0	0.0
Emprendimiento.....	3,090	1,479	47.9	67	2.2	1,544	50.0

(p). Las cifras son preliminares al 30 de septiembre

Fuente: Planificación y Evaluación, con datos de sisged

Cuadro 15. MATRÍCULA DE INADEH POR CENTRO DE FORMACIÓN, SEGÚN ÁREA DE FORMACIÓN: AÑO 2022 (p)

Área Formación	Centro de Formación																										
	Total	Arimae	Bonifacio Pereira	C. Ngabe Buglé	Changuinola	Chepo	Chiriquí Gr.	Chitré	David	El Bongo	Guararé	Isla Miya	La Chorrera	Las Lajas	Los Pueblos	Marco Pereira A.	Panamá India	Panamá Norte	Panamá Pacífico	Penonomé	Pesé	San Miguelito	Santa Marta	Santiago	Soná	Tocumen	Org. Oferentes
Total	153,364	1,062	5,424	4,046	2,867	3,283	1,424	3,059	6,598	1,140	8,129	676	15,709	1,597	9,664	9,896	3,960	2,147	15,556	5,847	608	5,058	7,297	5,613	1,212	28,573	2,919
Agropecuario.....	5,198	56	-	1,196	368	134	217	77	352	215	97	153	386	267	-	62	-	103	26	419	-	154	195	96	107	518	-
Artesanías.....	8,885	307	18	393	284	369	196	85	69	91	807	63	790	44	185	86	-	-	1,012	726	93	311	1,012	281	112	1,139	412
Construcción Civil.....	7,786	108	49	679	194	213	169	75	351	44	-	50	1,027	65	165	407	198	56	1,039	382	18	75	263	168	40	1,951	-
Ebanistería.....	468	-	-	-	-	-	-	94	-	-	71	30	-	-	30	10	-	-	-	14	-	18	-	19	-	182	-
Electricidad, Electrónica y Ref.	3,307	32	109	148	165	73	112	130	79	33	191	-	258	44	-	131	-	37	197	214	15	43	41	154	52	1,049	-
Energías Renovables.....	396	-	-	58	23	-	-	-	-	36	-	-	-	47	-	42	-	-	-	-	-	-	-	49	-	141	-
Mecánica Automotriz.....	2,359	-	46	21	29	-	-	187	140	-	43	-	258	204	-	133	-	-	-	240	-	-	-	194	-	864	-
Metal Mecánica.....	1,813	15	174	106	121	25	16	85	11	-	21	-	162	219	-	145	-	-	161	-	30	-	64	115	67	276	-
Mecatrónica.....	38	-	-	-	-	-	-	-	-	-	-	-	-	-	-	-	-	-	38	-	-	-	-	-	-	-	-
Equipo Pesado.....	1,157	-	83	-	-	18	35	21	79	-	17	-	222	-	75	56	-	45	-	142	-	92	-	50	-	222	-
Gastronomía.....	15,012	51	217	268	273	234	38	312	905	103	1,733	-	1,049	152	424	-	-	128	3,341	608	265	126	1,386	537	136	2,314	412
Hotelería y Turismo.....	4,202	-	122	-	45	150	-	242	58	-	119	-	946	22	326	419	-	95	430	514	-	233	-	31	-	361	89
Belleza y Cosmetología...	10,015	117	120	68	144	210	64	109	172	52	516	24	2,536	181	398	492	-	21	436	145	119	482	777	477	143	2,212	-
Tecnología de la Información	18,957	84	526	292	73	295	122	721	695	11	898	-	1,944	170	829	729	1,941	480	1,512	829	-	565	720	1,064	113	3,954	390
Marítimo.....	4,401	97	360	-	34	14	-	-	170	344	262	114	249	-	66	520	-	195	-	-	-	117	-	-	-	1,859	-
Docencia.....	1,016	-	-	-	-	-	-	-	122	-	114	-	-	-	-	-	-	-	-	-	-	-	-	62	-	718	-
Seguridad e Higiene Ocup...	6,413	-	751	-	55	91	-	-	442	-	-	-	877	-	387	877	-	77	846	106	-	459	527	170	-	400	348
Idiomas.....	19,489	47	1,690	180	121	172	48	424	929	89	270	-	1,453	-	2,131	435	1,772	150	3,041	522	12	418	905	998	309	2,814	559
Modistería y Textil.....	4,155	63	-	352	275	135	298	102	131	104	345	77	557	138	188	83	-	58	-	211	41	16	253	231	123	374	-
Portuario.....	3,385	-	-	-	-	113	-	-	253	-	258	-	676	-	81	250	-	39	1,503	-	-	29	-	-	-	183	-
Ambiente.....	2,293	-	-	-	255	-	-	-	172	-	-	16	-	-	82	136	49	-	409	-	-	-	112	139	-	923	-
Desarrollo Humano.....	1,479	-	16	159	-	48	41	96	-	-	40	-	32	-	101	-	-	-	247	-	-	52	129	-	-	518	-
Gestión Empresarial.....	20,203	-	743	25	-	634	21	269	904	-	1,773	-	1,771	44	2,750	2,573	-	630	278	568	15	1,525	869	630	10	3,462	709
Logística.....	4,980	-	294	-	-	91	-	-	227	-	334	-	-	-	411	1,598	-	-	1,005	-	-	308	-	-	-	712	-
Resocialización.....	2,122	-	106	-	-	-	7	-	31	-	59	-	-	-	91	484	-	-	-	-	-	-	30	40	-	1,212	-
Transporte.....	727	-	-	-	-	-	-	-	-	-	-	-	-	-	727	-	-	-	-	-	-	-	-	-	-	-	-
Agua y Saneamiento.....	18	-	-	-	-	-	-	-	-	18	-	-	-	-	-	-	-	-	-	-	-	-	-	-	-	-	-
Emprendimiento.....	3,090	85	-	101	408	264	40	30	306	-	161	149	516	-	217	228	-	33	35	145	-	35	14	108	-	215	-

(p): Cifras preliminares al 30 de septiembre

Fuente: Planificación y Evaluación con datos de siged

IV-

Egresados

**Cuadro 16. EGRESADOS POR SEXO, SEGÚN ÁREA DE FORMACIÓN
AÑO 2022(P)**

Área de Formación	Sexo				
	Total	Hombre		Mujer	
		No	%	No	%
Total	100,297	33,356	33.3	66,941	66.7
Agropecuario.....	3,439	1,244	36.2	2,195	63.8
Artesanías.....	5,647	417	7.4	5,230	92.6
Construcción Civil.....	4,506	3,233	71.7	1,273	28.3
Ebanistería.....	221	126	57.0	95	43.0
Electricidad, Electrónica y Ref.	1,753	1,609	91.8	144	8.2
Energías Renovables.....	218	159	72.9	59	27.1
Mecánica Automotriz.....	1,532	1,388	90.6	144	9.4
Metal Mecánica.....	1,042	995	95.5	47	4.5
Mecatrónica	25	20	80.0	5	20.0
Equipo Pesado.....	670	612	91.3	58	8.7
Gastronomía.....	10,854	1,769	16.3	9,085	83.7
Hotelería y Turismo.....	2,513	529	21.1	1,984	78.9
Belleza y Cosmetología.....	7,207	574	8.0	6,633	92.0
Tecnología de la Información	12,983	3,840	29.6	9,143	70.4
Marítimo.....	3,333	2,375	71.3	958	28.7
Docencia.....	816	412	50.5	404	49.5
Seguridad e Higiene Ocup...	4,982	2,472	49.6	2,510	50.4
Idiomas.....	11,752	3,241	27.6	8,511	72.4
Modistería y Textil.....	2,911	225	7.7	2,686	92.3
Portuario.....	2,046	1,253	61.2	793	38.8
Ambiente.....	1,472	503	34.2	969	65.8
Desarrollo Humano.....	1,119	431	38.5	688	61.5
Gestión Empresarial.....	11,685	2,089	17.9	9,596	82.1
Logística.....	2,868	1,129	39.4	1,739	60.6
Resocialización.....	1,829	1,537	84.0	292	16.0
Transporte.....	574	525	91.5	49	8.5
Agua y Saneamiento.....	12	5	41.7	7	58.3
Emprendimiento.....	2,288	644	28.1	1,644	71.9

(p). Las cifras son preliminares al 30 de septiembre de 2022

Fuente: Planificación y Evaluación, con datos de sisged

Cuadro 17. EGRESADOS DE INADEH POR SEXO, SEGÚN CENTRO DE FORMACIÓN. AÑO 2022 (p)

Centro de Formación	Egresados				
	Total	Hombre		Mujer	
		No	%	No	%
Total	100,297	33,356	33.3	66,941	66.7
Arimae.....	741	243	32.8	498	67.2
Bonifacio Pereira.....	3,345	1,186	35.5	2,159	64.5
Comarca Ngäbe Buglé.....	2,931	1,539	52.5	1,392	47.5
Changuinola.....	2,159	721	33.4	1,438	66.6
Chepo.....	2,321	530	22.8	1,791	77.2
Chiriquí Grande.....	983	390	39.7	593	60.3
Chitré.....	1,863	647	34.7	1,216	65.3
David.....	3,743	1,197	32.0	2,546	68.0
El Bongo.....	872	429	49.2	443	50.8
Guararé.....	5,497	1,319	24.0	4,178	76.0
Isla Mirya.....	424	180	42.5	244	57.5
La Chorrera.....	10,223	2,748	26.9	7,475	73.1
Las Lajas.....	1,064	562	52.8	502	47.2
Los Pueblos.....	6,236	1,968	31.6	4,268	68.4
Marco Antonio Pereira.....	6,281	2,559	40.7	3,722	59.3
Panamá India.....	2,580	770	29.8	1,810	70.2
Panamá Norte.....	1,349	383	28.4	966	71.6
Panamá Pacífico.....	11,304	3,247	28.7	8,057	71.3
Penonomé.....	4,670	1,772	37.9	2,898	62.1
Pesé.....	443	52	11.7	391	88.3
San Miguelito.....	3,161	806	25.5	2,355	74.5
Santa Marta.....	5,626	1,273	22.6	4,353	77.4
Santiago.....	3,954	1,403	35.5	2,551	64.5
Soná.....	816	228	27.9	588	72.1
Tocumen.....	17,711	7,204	40.7	10,507	59.3

(p). Cifras preliminares al 30 de septiembre de 2022
Fuente: Planificación y evaluación con datos de sisged

Cuadro 18. EGRESADOS DE INADEH POR CENTRO DE FORMACIÓN, SEGÚN ÁREA DE FORMACIÓN: AÑO 2022 (p)

Área Formación	Centro de Formación																									
	Total	Arimae	Bonifacio Pereira	C. Ngabe Buglé	Changuinola	Chepo	Chiriquí Gr.	Chitré	David	El Bongo	Guararé	Isla Mirya	La Chorrera	Las Lajas	Los Pueblos	Marco Pereira A.	Panamá India	Panamá Norte	Panamá Pacífico	Penonomé	Pesé	San Miguelito	Santa Marta	Santiago	Soná	Tocumen
Total	100,297	741	3,345	2,931	2,159	2,321	983	1,863	3,743	872	5,497	424	10,223	1,064	6,236	6,281	2,580	1,349	11,304	4,670	443	3,161	5,626	3,954	816	17,711
Agropecuario.....	3,439	41	-	825	246	134	147	65	213	135	54	124	276	188	-	38	-	74	26	252	-	74	138	66	82	241
Artesanías.....	5,647	190	11	252	215	303	118	57	24	80	548	41	533	44	91	42	-	-	821	533	48	180	737	195	81	503
Construcción Civil.....	4,506	88	41	506	145	141	147	34	141	37	-	-	563	46	77	220	83	15	657	247	-	53	212	123	16	914
Ebanistería.....	221	-	-	-	-	-	-	49	-	-	50	13	-	-	21	8	-	-	-	-	-	13	-	14	-	53
Electricidad, Electrónica y Ref.	1,753	-	20	119	91	46	73	66	34	16	113	-	149	33	-	29	-	28	147	115	10	33	28	79	41	483
Energías Renovables.....	218	-	-	33	15	-	-	-	-	27	-	-	-	24	-	13	-	-	-	-	-	-	-	36	-	70
Mecánica Automotriz.....	1,532	-	13	10	19	-	-	97	87	-	31	-	131	145	-	100	-	-	-	199	-	-	-	136	-	564
Metal Mecánica.....	1,042	12	94	87	54	18	-	39	-	-	-	-	102	141	-	82	-	-	143	-	5	-	52	86	62	65
Mecatrónica.....	25	-	-	-	-	-	-	-	-	-	-	-	-	-	-	-	-	-	25	-	-	-	-	-	-	-
Equipo Pesado.....	670	-	-	-	-	-	-	-	-	-	-	-	-	-	-	-	-	-	-	588	-	82	-	-	-	-
Gastronomía.....	10,854	24	179	211	266	181	32	182	526	69	1,344	-	807	92	280	-	-	54	2,785	454	241	85	1,086	436	90	1,430
Hotelería y Turismo.....	2,513	-	59	-	34	113	-	125	45	-	91	-	647	15	200	163	-	62	245	352	-	147	-	31	-	184
Belleza y Cosmetología...	7,207	97	82	36	129	164	52	70	111	42	311	24	1,698	99	315	294	-	17	397	99	89	352	615	361	116	1,637
Tecnología de la Información	12,983	56	394	246	55	172	97	455	406	7	602	-	1,314	138	587	549	1,318	364	1,133	531	-	382	544	763	92	2,778
Marítimo.....	3,333	75	296	-	27	11	-	-	87	287	160	70	192	-	31	465	-	143	-	-	-	37	-	-	-	1,452
Docencia.....	816	-	-	-	-	-	-	-	106	-	81	-	-	-	-	-	-	-	-	-	-	-	-	56	-	573
Seguridad e Higiene Ocup...	4,982	-	587	-	51	66	-	-	278	-	-	-	831	-	339	759	-	67	600	92	-	344	414	165	-	389
Idiomas.....	11,752	27	925	141	80	101	40	283	619	82	117	-	958	-	1,196	212	1,142	93	2,142	352	7	258	729	666	131	1,451
Modistería y Textil.....	2,911	46	-	213	183	109	179	92	85	78	264	53	381	78	131	49	-	13	-	186	34	16	195	172	97	257
Portuario.....	2,046	-	-	-	-	81	-	-	107	-	163	-	321	-	34	167	-	20	1,035	-	-	18	-	-	-	100
Ambiente.....	1,472	-	-	-	149	-	-	-	108	-	-	-	-	-	47	84	37	-	237	-	-	-	63	81	-	666
Desarrollo Humano.....	1,119	-	16	142	-	30	34	67	-	-	35	-	32	-	69	-	-	-	154	-	-	35	118	-	-	387
Gestión Empresarial.....	11,685	-	415	20	-	464	18	152	504	-	1,099	-	960	21	1,756	1,464	-	375	166	469	9	846	655	365	8	1,919
Logística.....	2,868	-	109	-	-	35	-	-	90	-	241	-	-	-	297	871	-	-	578	-	-	189	-	-	-	458
Resocialización.....	1,829	-	104	-	-	-	7	-	30	-	55	-	-	-	78	463	-	-	-	61	-	-	30	38	-	963
Transporte.....	574	-	-	-	-	-	-	-	-	-	-	-	-	-	574	-	-	-	-	-	-	-	-	-	-	-
Agua y Saneamiento.....	12	-	-	-	-	-	-	-	-	12	-	-	-	-	-	-	-	-	-	-	-	-	-	-	-	-
Emprendimiento.....	2,288	85	-	90	400	152	39	30	142	-	138	99	328	-	113	209	-	24	13	140	-	17	10	85	-	174

(p): Cifras preliminares al 30 de septiembre

Fuente: Planificación y Evaluación con datos de siged